

Receptor
MUNICIPIO DE MAZATLAN
 MMA810101BN9
 ANGEL FLORES S/N
 CENTRO, MAZATLAN, MAZATLAN
 Sinaloa, México 82000

Emisor
GILBERTO MAYEN
 MAGI680505IX4
 SAN JOSE DEL CABO 46 A
 CASA REDONDA, MAZATLAN, MAZATLAN
 Sinaloa, México 82059
 Personas Físicas con Actividades Empresariales y Profesionales (612)

No. de Factura	A-462
Folio	F01C6D37-EB25-47F5-997C-D58609895450
Fecha de emisión	26/06/2020 16:32:17
Fecha de timbrado	26/06/2020 17:32:47
No. de certificado	00001000000409006229
No. de certificado SAT	00001000000414715731
Moneda	Pesos (MXN)

Clave	Concepto	Cantidad	Unidad de Medida	Precio Unitario (\$)	Importe (\$)
DESINFECTANTE Y DESODORIZANTE FORWARD 5 LTS.	DESINFECTANTE Y DESODORIZANTE FORWARD GALON DE 5 LTS. <small>Clave SAT: 47131809 - Soluciones de limpieza y desinfección IVA Traslado (02). Tasa 16%. Base \$275. Importe \$44.00</small>	1	Galón A76	275.00	275.00
ATOMIZADOR	ATOMIZADOR REFORZADO <small>Clave SAT: 40141742 - Atomizadores IVA Traslado (02). Tasa 16%. Base \$160. Importe \$26.00</small>	5	PZA A87	32.00	160.00

VENCIMIENTO 26/07/20 BUENO POR \$ 504.60 DEBO(EMOS) INCONDICIONALMENTE A LA ORDEN DE: GILBERTO MAYEN EN DONDE SE ME(NOS) REQUIERA DE PAGO LA CANTIDAD (QUINIENTOS CUATRO PESOS 60/100 M.N.) VALOR RECIBIDO EN MERCANCIA A MI(NUESTRA) ENTERA SATISFACCION, ME(NOS) COMPROMETO(EMOS) A PAGAR INTERESES MORATORIOS DURANTE EL TIEMPO QUE PERMANEZCA PARCIAL O TOTALMENTE INSOLUTO A RAZON DE 5 % MENSUAL, SIN QUE POR ESTO SE ENTIENDA PRORROGADO EL PLAZO. ESTE PAGARE ES MERCANTIL Y ESTA REGIDO POR LA LEY GENERAL DE TITULOS Y OPERACIONES DE CREDITO EN SU ART. 173 PARTE FINAL Y ARTS. CORRELATIVOS, POR NO SER PAGARE DOMICILIARIO.
 MAZATLAN, SIN., A 26 DE JUNIO DEL 2020. ----- FIRMA Y SELLO DEL CLIENTE

Quinientos cuatro Pesos con 60/100 MXN	Subtotal	\$435.00 MXN
	IVA 16%	\$69.60 MXN
	Total de la factura	\$504.60 MXN

Lugar de expedición 82059
Método de pago Pago en parcialidades o diferido (PPD)
Forma de pago Transferencia electrónica de fondos (03)
Uso del CFDI Gastos en general (G03)

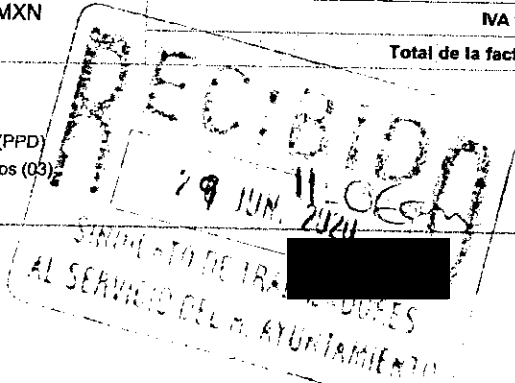

CFDI de Ingreso (I) - Versión 3.3

Sello

QJlQd9xObsU16QWvmq4in/S7J3yu2nwd4FOpvhGBo4VfuVzfeqbjxpmGjH1v8AYY+VsgLEg3KSFdeRwYkVlPuH49LDY4A4b3fhUcalmd
 RPBu5z8KKEbnkV9eoYdKzyc0PJAPA+plgyinbVWVJwJzhaJPKJUTxIX395CD+WOHTFruWJDZFMQcoK05PclclCwPly3c4u4kgxQu5ISMtSQU
 wYwFCEen3hmYIN+B7FVbyp9U9vDJSIRikgLH20e/q67JDx+Tb4LzNvREgNbp6XRJDq6GepWfoQp4YF8TmxiHDlyesMMDP9XWZRzryjgyYx
 o5CGK8j00A==

Sello SAT

BVqEzMOXpZlphVlkiTAoD3jL+r3Jh+d43vY5GpeYR4MBcLs1AocF98WLex2TT0e9zZgpnPebYPOJ57DU+Qawn4HS0mzdzPNC0sqGyX15uEr
 xUSJEf0jKYVsaPbugdVie+VepQnSIE6eknoyShfuARK0PpugbdeLEndYqgghOON+TashUI1pPqZcALuFgsVwRESZ7UYYNPclclCwPly3c4u4kgxQu5ISMtSQU
 GE6199qwy29Oj20xBS7Kmd3A73gJzmUBHvJqQ5jplERSZFrg4IKKUHcJyTs24w8VotH1StzClqEpr9r4RVcvex2mFCJj0Q0rPlg9CBHLp1Xo
 Kfjg==

Cadena original del complemento

||1.1|F01C6D37-EB25-47F5-997C-D58609895450|2020-06-
 26T17:32:47|QJlQd9xObsU16QWvmq4in/S7J3yu2nwd4FOpvhGBo4VfuVzfeqbjxpmGjH1v8AYY+VsgLEg3KSFdeRwYkVlPuH49LDY4A4b3fhUcalmd
 PuH49LDY4A4b3fhUcalmdRPBu5z8KKEbnkV9eoYdKzyc0PJAPA+plgyinbVWVJwJzhaJPKJUTxIX395CD+WOHTFruWJDZFMQcoK05PclclC
 WpY3c4u4kgxQu5ISMtSQUwYwFCEen3hmYIN+B7FVbyp9U9vDJSIRikgLH20e/q67JDx+Tb4LzNvREgNbp6XRJDq6GepWfoQp4YF8TmxiHDlyesMMDP9XWZRzryjgyYx
 o5CGK8j00A==|00001000000414715731|j

